

**FORMATO EUROPEO
PER IL CURRICULUM
VITAE**

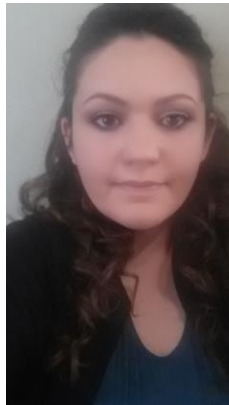

INFORMAZIONI PERSONALI

Nome **JESSICA MAGLIOCCHETTI**
Indirizzo **ANAGNI (FR)**
Telefono **3408203867**

E-mail **jessicamagliocchetti@hotmail.it**

Data di nascita **03/09/1991**

ESPERIENZA LAVORATIVA

Da Aprile 2019 ad oggi, addetta alle vendite presso il negozio Terranova di Anagni
Assistenza clienti , operazioni di cassa
Ricevimento e stoccaggio merce in magazzino

Dal 05 Dicembre 2018 al 16 Febbraio 2019 come addetta alle vendite presso il negozio “EGO MILANO Bulgarini camiceria” (camiceria/negozio abbigliamento, calzature e accessori uomo e donna) di Frosinone

Da Giugno 2016 a Luglio 2017
come addetta alle vendite presso il punto vendita “Carpisa” del Centro Commerciale “Le Sorgenti” a Frosinone
assistenza clienti, allestimento negozio e vetrine, calcolo del budget e degli obiettivi giornalieri e settimanali, operazioni di cassa

Da Agosto 2015 a Dicembre 2015 collaborazione occasionale come addetta alle vendite presso la gioielleria “Stroili Oro” del Centro Commerciale “Le Sorgenti a Frosinone”

ISTRUZIONE E FORMAZIONE

• Nome e tipo di istituto di istruzione o formazione

Diploma Liceo Linguistico conseguito nel 2011 presso Iri School College “Dante Gabriel Rossetti”

<p>MADRELINGUA</p> <ul style="list-style-type: none"> • Capacità di lettura • Capacità di scrittura • Capacità di espressione orale <ul style="list-style-type: none"> • Capacità di lettura • Capacità di scrittura • Capacità di espressione orale <ul style="list-style-type: none"> • Capacità di lettura • Capacità di scrittura • Capacità di espressione orale 	<p>ITALIANA</p> <p>ALTRE LINGUE</p> <p>INGLESE Buono Buono Buono</p> <p>FRANCESE buono buono buono</p> <p>SPAGNOLO buono buono buono</p>
<p>CAPACITÀ E COMPETENZE RELAZIONALI</p>	<p>attitudine al lavoro in gruppo capacità di lavorare in autonomia flessibilità capacità di ascolto e confronto</p>
<p>CAPACITÀ E COMPETENZE ORGANIZZATIVE</p>	<p>capacità di gestione del tempo attitudine nella pianificazione capacità di gestione di progetti predisposizione al perseguimento degli obiettivi stabiliti capacità di lavorare sotto stress rispetto delle scadenze dei progetti ottima predisposizione a fronteggiare eventuali problemi che si presentano.</p>
<p>CAPACITÀ E COMPETENZE TECNICHE <i>Con computer, attrezzature specifiche, macchinari, ecc.</i></p>	<p>conoscenza degli applicativi Microsoft e del pacchetto Office, in modo particolare excel e word capacità di navigare in internet (internet explorer , mozilla firefox) utilizzo di posta elettronica</p>
<p>PATENTE O PATENTI</p>	<p>Patente auto cat. B</p>
<p>ULTERIORI INFORMAZIONI</p>	<p>Disponibile per lavori di squadra e individuali Disponibile per lavori part-time e full-time</p>
<p>Ai sensi del decreto legislativo 196/2003 autorizzo il trattamento dei miei dati personali</p>	